JAHRESBERICHT 2018

BERGEN RETTEN SCHÜTZEN LÖSCHEN

Freiwillige Feuerwehr Offenhausen

offenhausen
drin sein, in sein

Tagesordnung
der
129. Vollversammlung

Am Freitag, den 01. Februar 2019 um 19:00 Uhr im Gasthaus Lauber.

1. Eröffnung und Begrüßung durch den Kommandanten
2. Verlesung der Tagesordnung
3. Totengedenken
4. Kassabericht, Bericht der Rechnungsprüfer und Wahl der Rechnungsprüfer
5. Tätigkeitsbericht der Feuerwehrjugend Offenhausen/Großkrottendorf
6. Tätigkeitsbericht der Freiwilligen Feuerwehr Offenhausen
7. Bericht des Kommandanten
8. Angelobung, Auszeichnungen, Ehrungen und Beförderungen
9. Referate
10. Allfälliges

Titelbilder: Neue Einsatzhandschuhe
Brand Würting am 20.05.2018
Verkehrsunfall in Stritzing am 14.12.2018
Hochzeit Jürgen und Christina Mairhofer am 07.07.2018

Impressum:
Herausgeber: Freiwillige Feuerwehr Offenhausen
Kommandant HBI Franz Pernegger
Redaktion: Kommando der FF Offenhausen
Layout: AW Roman Freinberger

Totengedenken

Zur lieben Erinnerung
an Herrn

Oswald Schmalwieser

Fleischermeister und Gastwirt i. R.

Mitglied der Freiwilligen Feuerwehr, des Seniorenbundes und unterstützendes Mitglied des Musikvereines Offenhausen

der am Dienstag, den 16. Jänner 2018, um 22.37 Uhr nach langer, mit großer Geduld ertragener Krankheit, vorbereitet mit den hl. Sakramenten, im 74. Lebensjahr, im Kreise seiner Familie friedlich entschlafen ist.

Meine Kräfte sind zu Ende, nimm mich, Herr, in deine Hände.

www.bestattung-gruenzweig.at

Wir gedenken in Dankbarkeit unseren verstorbenen Kameraden.

Wir werden ihnen stets ein ehrendes Andenken bewahren.

Sanierung des Florianimaterl

Das 1984 erbaute Feuerwehr Materl benötigte nach 34 Jahren eine Sanierung.
Otto Windischbauer und **Peter Plank** nahmen sich um die Sanierung an, setzten die ersten Maßnahmen und organisierten die benötigten Materialien.
Diese wurde nötig, um auch in Zukunft sicher zu stellen, dass das Materl keinen Wassereintritt erleidet.
Das Dach, welches mit Holzschindeln eingedeckt ist, wurde über die Jahre morsch und benötigte eine neue Eindeckung.
Bei der Montage der Holzschindeln wurden die beiden von **Franz Pernegger**, **Jürgen Gammer** und **Manfred Rader** unterstützt.
Die Ausführungsdetails und Tipps wurden bei **Franz Reinthaler**, der das Materl dazumal für die Feuerwehr erbaut hatte, erfragt.
So eine Renovierung (Maler und Dachdecker Arbeiten) benötigt sehr viel Zeit. Durch die Zusammenarbeit und Kameradschaft wurde die Sanierung bis zur Florianifeier am 6. Mai fertig gestellt.

Danke an alle Helfer.

Bericht des Feuerwehrkommandanten

Geschätzte Bevölkerung von Offenhausen,
werte Kameradinnen und Kameraden,
liebe Feuerwehrjugend,
Freunde und Gönner der Feuerwehr Offenhausen.

Die Feuerwehr hat wieder ein arbeitsreiches Jahr hinter sich gebracht. Die Kameradinnen und Kameraden haben wieder gezeigt, dass ihr Herz am rechten Fleck schlägt. Wir leisteten viele Stunden bei Einsätzen, Übungen und Ausbildungen. Es wurden Feuerwehr-, Branddienst- und Atemschutz-Leistungsabzeichen absolviert. Der Dank gebührt den Kameradinnen und Kameraden, die sich Zeit nahmen und die Leistungsabzeichen positiv absolviert haben. Ich darf auch an dieser Stelle noch mal zu den großartigen Leistungen gratulieren.

Wir haben 2018 insgesamt 11.080 freiwillige Stunden für die Bevölkerung und im Auftrag der Behörden geleistet. Umgerechnet wären das ca. 265.000 Euro. Hätten wir dieses Geld zur Verfügung, wären wir bei den Gerätschaften und Ausrüstungen auf Stand der Technik. Hiermit möchten wir einmal die Wertigkeit unserer freiwillig geleisteten, unentgeltlichen Stunden bewusst machen. Selbst Urlaubstage werden teilweise dazu aufgewendet, um Weiterbildungskurse zu absolvieren, oder wie erst im Jänner gezeigt, in Einsatz zu gehen, um Menschen in schwierigen Situationen helfen zu können und Dächer von Schnee zu befreien. Es wäre dringend nötig, Unterstützung seitens der Politik zu bekommen um für solche Einsätze von den Arbeitgebern verpflichtend frei zu bekommen.

Auch wenn es für die Gemeinde schwierig ist immer wieder Gelder für Investitionen der Feuerwehr zu lukrieren, sind diese oft unumgänglich und müssen getätigt werden.

Durch die Einnahmen von Festen und Haussammlungen leistet auch die Feuerwehr ihren Anteil, wenn es um Neuanschaffungen geht. Denn auch wenn die öffentliche Hand als Erhalter der Wehren zuständig ist, könnte sich keine Gemeinde die ganzen Ausgaben leisten.

Ausblick 2019
Ein aus verschiedenen Personen bestehendes Team hat sich für die Neuanschaffung des Kommando-Fahrzeuges ein Konzept überlegt, welches noch in der Kommandositzung im Dezember beschlossen wurde. Plan wäre es, ein fertig ausgearbeitetes Konzept, dem Gemeinderat noch vor der Sommerpause zur Beschlussfassung vorzulegen. Nur mit diesem Beschluss können wir das neue Kommando-Fahrzeug bestellen.

Wichtig ist uns auch immer wieder die Unterstützung Aller bei der Suche nach neuen Kameradinnen und Kameraden. Egal ob bei der Jugend oder im Aktivstand.
Gesucht werden auch Frauen für den Aktivstand, die dem Nächsten freiwillig helfen möchten.
Aber auch bei der Jugend sind Mädchen gefragt.

Abschließend ein großes Dankeschön an unsere Sponsoren und Gönner!

HBI Pernegger Franz
Kommandant der Freiwilligen Feuerwehr Offenhausen
Pflichtbereichskommandant der Gemeinde Offenhausen

Globalbudget der Gemeinde für die Freiwillige Feuerwehr Offenhausen

Überweisungsbetrag Gemeinde 2018	**+22.000,00**
Restliches Budget aus 2017	**+954,05**
Sterbekassa	**+400,00**
Maschinen u. maschinelle Anlagen	0,00
Betriebsausstattung (Funkgerät, Tauchpumpe)	-1.339,00
GWG des AV (Gewand, Stiefel, Helme, Handschuhe)	-6.187,73
Geringwertige Ersatzteile (Batterien, anderes)	-238,15
Heizung (Nahwärme)	-4.161,82
Treibstoffe	-228,65
Reinigungsmittel	-175,92
Chemische u. sonst. Mittel (Löschmittel, Schaum, Bindemittel)	0,00
Strom	-1.598,42
Instandhaltung von Gebäuden (nur kleine Rep.)	-115,69
Instandhaltung von Maschinen (Rep. Pumpe, Bergegerät)	-1.353,89
Instandhaltung von Fahrzeugen	-2.704,60
Instandhaltung von sonst. Anlagen	-759,70
Telekommunikationsdienste (Telefon, Internet, Handy)	-1.049,26
Öffentliche Abgaben (Wasser, Müll, Kanal, etc.)	-268,62
Sonstige Ausgaben (Lehrgänge, AS-Untersuchungen, etc.)	-2.913,40
Bankspesen	-132,75
Einnahmen (Förderungen, Verrechnungen, Rückzahlungen)	+138,00
Ausgaben 2018	**23.227,60**
Verbleibendes Budget für 2019	**264,45**

128. Vollversammlung

02. Februar 2018 im Gasthaus Lauber

Beförderungen:

zum FM Fabian Kirchweger
zum OFM Anita Pernegger
Daniel Pernegger
Paul Scherer
Tobias Wilfingseder

Auszeichnungen:
OÖ Feuerwehrverdienstmedaille
40-jährige Mitgliedschaft
E-AW Alois Wiesbauer

Bezirksmedaille:
Bronze
HBM Patrick Hofmann
AW Wilfried Kirchberger

Neuwahl:

KDT **Franz Pernegger**
KDT Stellv. **Jürgen Gammer**
Schriftführer **Roman Freinberger**

Stellten sich der Wiederwahl und wurden in ihren Ämtern bestätigt.

Kassier Wilfried Kirchberger stellte sein Amt zur Verfügung.
Zum neuen **Kassier** wurde **Christoph Strasser** gewählt.

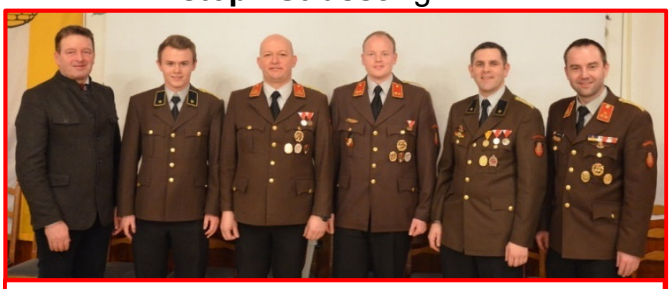

Das neue Kommando
Bürgermeister Johann Stürzlinger
Kassier AW Christoph Strasser
Kommandant HBI Franz Pernegger
Kommandant Stellv. OBI Jürgen Gammer
Schriftführer AW Roman Freinberger
AFK Stellv. HAW Jürgen Obermayr

Beförderung zum FM Fabian Kirchweger

Beförderung zum OFM
Anita Pernegger
Paul Scherer
Daniel Pernegger

OÖ Feuerwehrverdienstmedaille für 40-jährige Mitgliedschaft
E-AW Alois Wiesbauer

Bezirksmedaille in Bronze
HBM Patrick Hofmann
AW Wilfried Kirchberger

Brandeinsätze

Wir hatten heuer **drei Brandeinsätze und acht Brandsicherungswachdienste,** dabei waren **76 Mann 166 Stunden** im Einsatz.

Datum	Tätigkeit	Ursache / Veranstaltung	Mann	Stunden
13.01.2018	Brandsicherungswachdienst	Neujahrskonzert Musik	2	10,50
01.04.2018	Brandsicherungswachdienst	Hallenfest LJ	3	26,50
20.05.2018	Brandeinsatz	Parkplatz Moarhof in Würting	21	25,50
08.06.2018	Brandsicherungswachdienst	Theater	2	7,00
15.06.2018	Brandsicherungswachdienst	Theater	2	9,00
22.06.2018	Brandsicherungswachdienst	Theater	2	8,00
29.06.2018	Brandsicherungswachdienst	Sonnwendfeuer FPÖ	3	13,00
19.07.2018	Brandeinsatz	Ballenpresse in Bachmanning	26	18,00
18.08.2018	Brandsicherungswachdienst	Fest "um 8 in Tracht" FFO	2	18,00
20.10.2018	Brandsicherungswachdienst	Rescue FF Großkrottendorf	3	24,00
23.10.2018	Brandeinsatz	Brandverdacht Kappling	10	6,50
		Gesamt	***76***	***166,00***

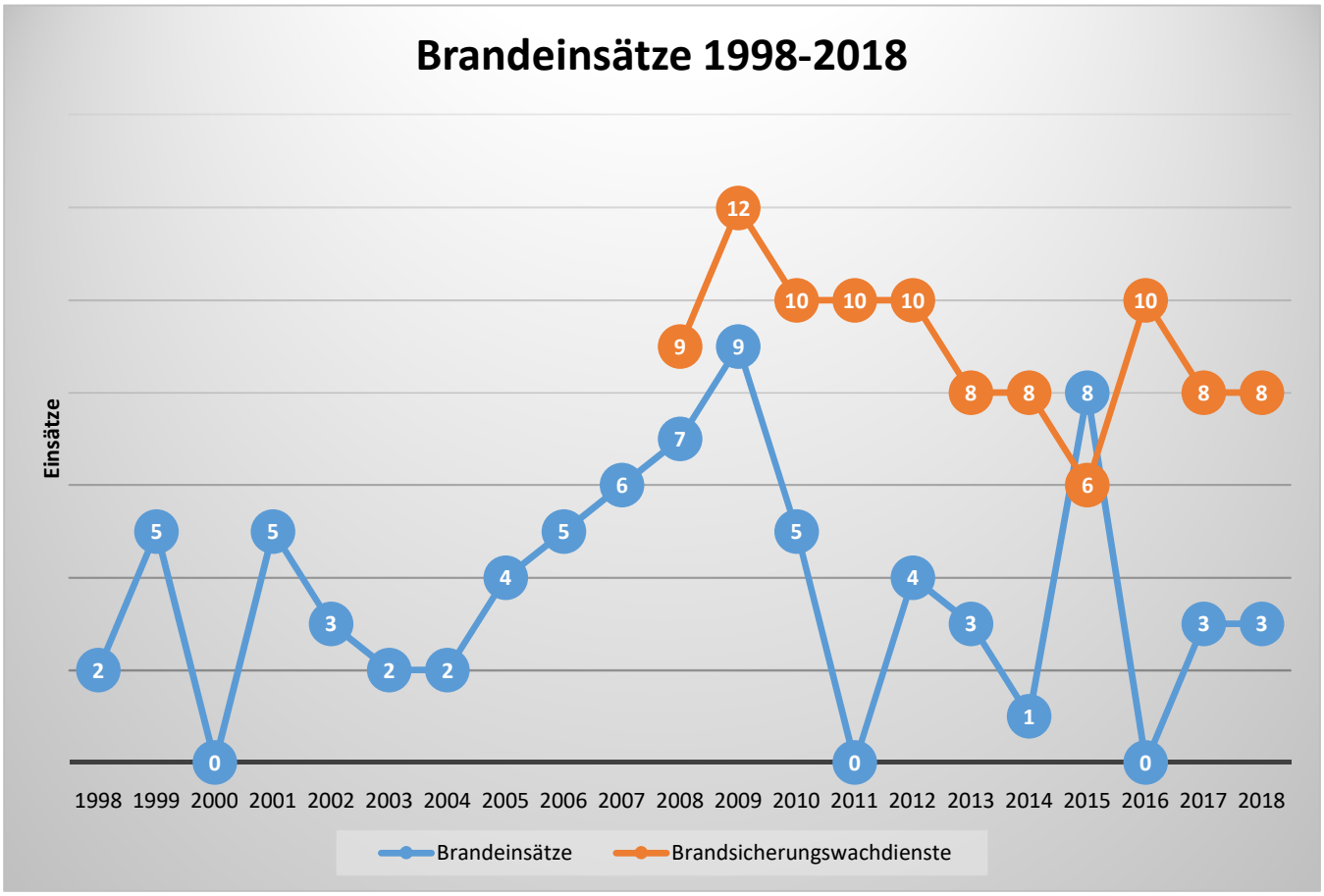

Brandeinsätze

Brand in Würting 20.05.2018

Am 20.05.2018 war am Alarmtext Brand Wohnhaus in Würting zu lesen.
Wir fuhren Richtung Schloss Würting und fanden beim Nebengebäude (Moarhof) des Schlosses brennende Holzplatten und ein zerschnittenes- ebenfalls fast ausgebranntes- Fahrzeug vor.
Wir begannen unter Atemschutz die Holzplatten und das Auto mit Schaum abzulöschen und auseinander zu räumen.
Mit der Wärmebildkamera wurde nach Glutnestern gesucht.
Nach der Freigabe durch die Polizei konnten wir wieder ins Feuerwehrhaus einrücken.

Brand Strohballenpresse 19.07.2018

Zu einem Brand einer Strohballenpresse, die auf einem abgeernteten Feld zu brennen begann, wurden wir am 19.07.2018 von der Feuerwehr Bachmanning zur Unterstützung alarmiert.
Unsere Aufgabe bestand die Löschwasserreserve mit dem Tanklöschfahrzeug sicherzustellen und mit der Wärmebildkamera Glutnester zu lokalisieren.

Brandverdacht 23.10.2018

Am 23.10.2018 bemerkte ein Autofahrer in Kappling (Gemeinde Gunskirchen) dichten Rauch aus einem Waldstück aufsteigen. Aufgrund dieser Schilderung wurden die Feuerwehren Großkrottendorf und Offenhausen zu einem Brandverdacht alarmiert.
Nach dem Eintreffen stellten wir allerdings fest, dass Anrainer altes Holz eines Daches verbrannt hatten.
Wir konnten ohne weitere Maßnahmen wieder einrücken.

Technische Einsätze

Bei **89 technischen Einsätzen** waren heuer **545 Mann 712 Stunden** im Einsatz.

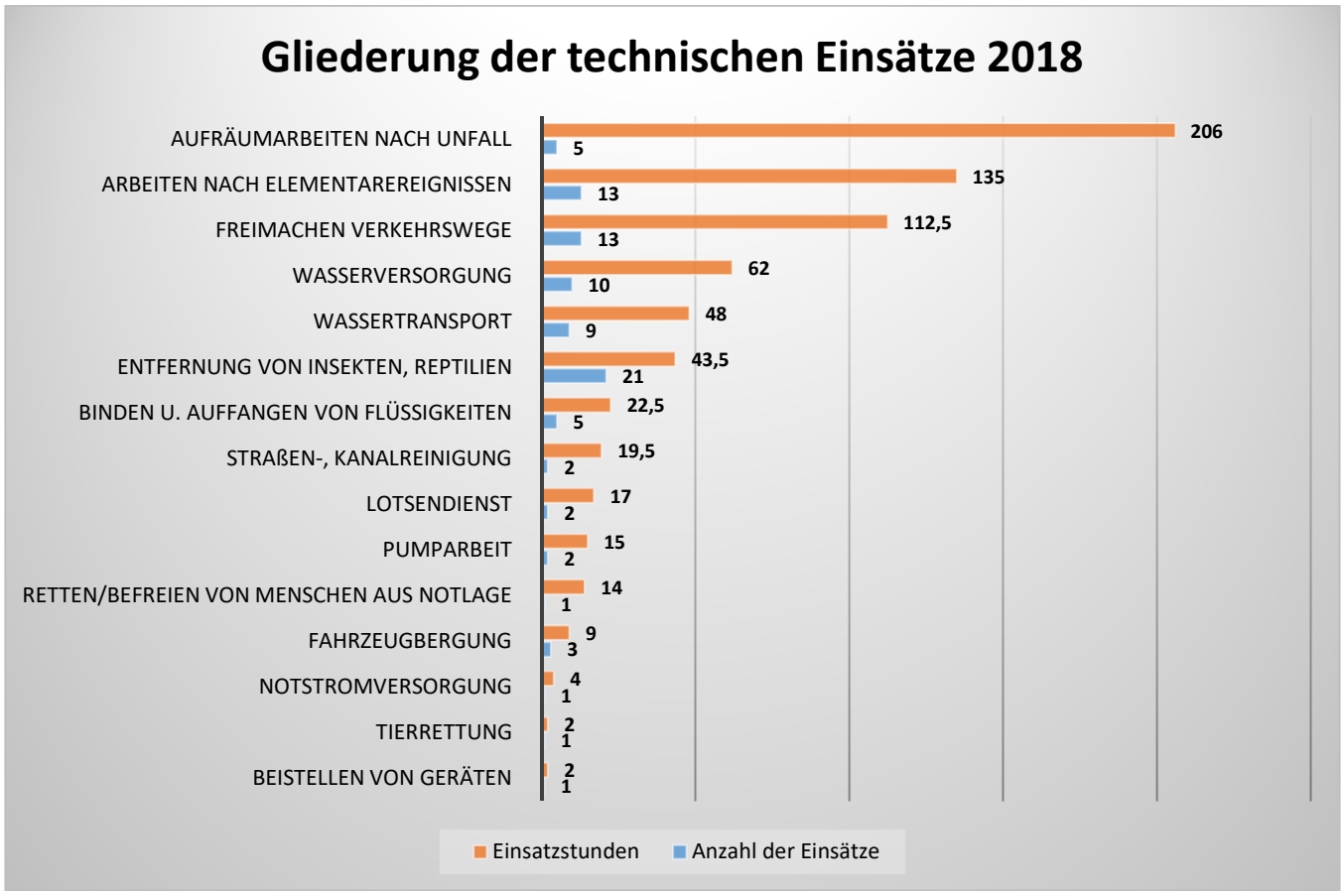

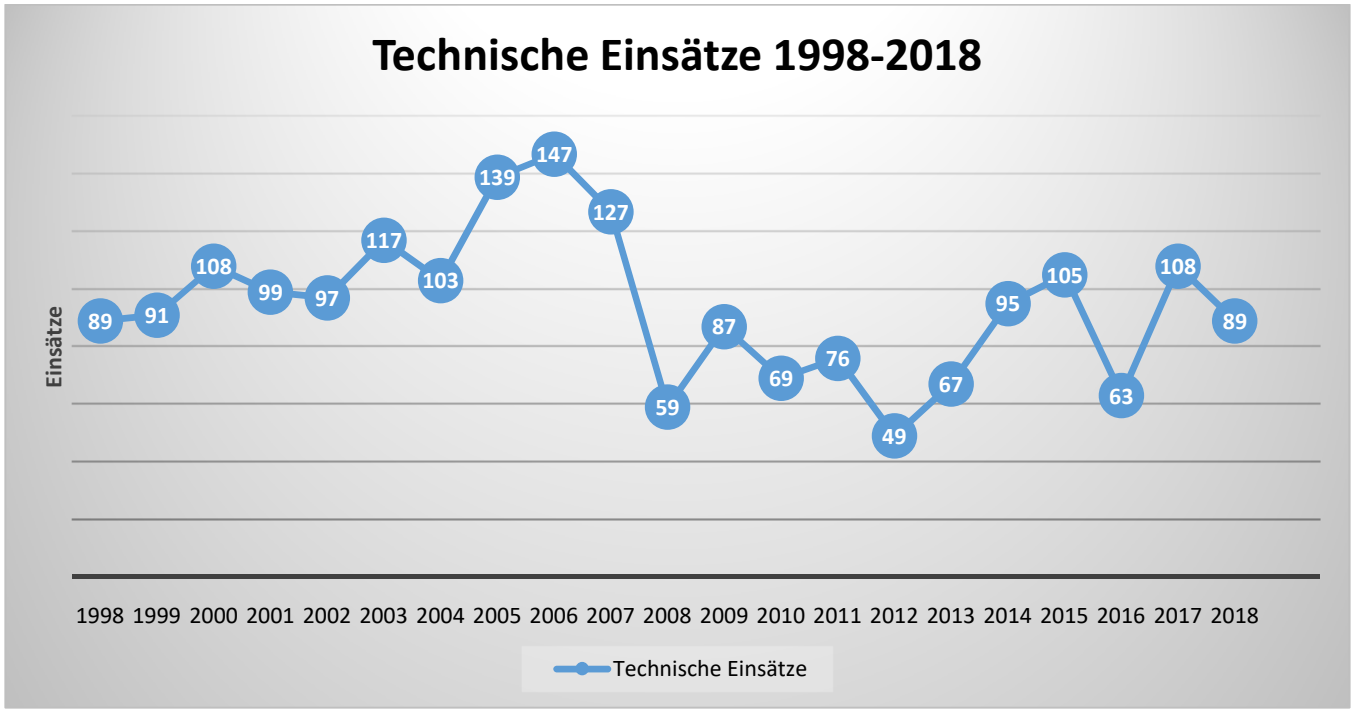

Technische Einsätze

Verkehrsunfall aufräumarbeiten am 18.02.2018

Wir wurden mittels Sirene zu einem Verkehrsunfall alarmiert. Ein Fahrzeug ist auf der schneeglatten Fahrbahn ins Schleudern gekommen und gegen einen Baum gekracht. Wir unterstützten das Rote Kreuz bei der Rettung des verletzten Fahrers.

Zur selben Zeit kam in der Herrenstraße aufgrund zu hoher Geschwindigkeit ein Fahrzeug in einer Linkskurve von der Fahrbahn und prallte fast gegen eine Hausmauer. Wir sicherten das Fahrzeug und stellten es mittels Seilwinde wieder auf die Fahrbahn zurück.

Verkehrsunfall am 11.04.2018

Wir wurden zur Grub Mallinger Straße zu einem Verkehrsunfall alarmiert. Als wir am Einsatzort ankamen, lag ein Fahrzeug auf der Seite, der Fahrer war zu diesem Zeitpunkt bereits nicht mehr im Fahrzeug und wurde vom Roten Kreuz versorgt. Unsere Aufgabe bestand darin, das Fahrzeug zu sichern und den umgestürzten Baum zu entfernen. Wir unterstützten das Abschleppunternehmen beim Abtransport des Fahrzeuges.

Ölspur am 21.05.2018

In der Nacht wurde unser OBI Mairhofer von der BWST Wels alarmiert, dass bei der Kreuzung Grub Mallinger Straße eine ausgedehnte Ölspur sei. Nachdem ein paar Kameraden zusammengekommen waren wurde sie umgehend entfernt und die Straße durch Ölspur Tafeln gesichert.

Technische Einsätze

Starkregen am 25.05.2018

Eine Starkregenzelle zog über Offenhausen und wir wurden in die Kapsamerstraße und in die Ortschaft Moos gerufen. Dort wurden durch die Hanglage der Felder, Straßen und einige Gebäude vom Schlamm überflutet. Ebenfalls hatten wir eine Überflutung in unserem Feuerwehrhaus und an mehreren Stellen in Offenhausen.

Einige Tage später am 11.06.2018 hatten wir es wieder mit einem Elementarereignis zu tun. Mehrere umgestürzte Bäume mussten wir von Straßen entfernen und wir wurden wieder in die Kapsamerstraße gerufen, wo wir dasselbe Problem vorfanden wie ein paar Tage zuvor. Dieses Mal wurde mit Unterstützung der Fa. Altmann das Rückhaltebecken oberhalb der Siedlung ausgegraben und wir verständigten die Straßenmeisterei Grieskirchen, um die Straße zu säubern.

Verkehrsunfall mit Suchaktion am 20.09.2018

In den frühen Abendstunden wurden wir zu einem nicht alltäglichen Einsatz gerufen. Verkehrsunfall eingeklemmte Person war das Einsatzstichwort und wurde nach Eintreffen am Einsatzort schnell zu einer großangelegten Suchaktion des abgängigen Fahrers.
Mit Hilfe von fünf Feuerwehren, des Polizeihubschraubers und der Rettungshundebrigade wurde ein größeres Gebiet abgesucht. Nach ca. drei Stunden konnte der gesuchte Fahrer in Meggenhofen gefunden werden.

Alarmierte Feuerwehren:

- FF Offenhausen
- FF Großkrottendorf
- FF Meggenhofen
- FF Bachmanning
- FF Wilhelmsberg

Technische Einsätze

Personenrettung am 24.09.2018

Wir wurden vom Roten Kreuz zur Unterstützung alarmiert, um eine ältere Dame, die beim Spaziergang zu Sturz gekommen war, aus einer Böschung entlang des Grünbachwanderweges zu retten.

Sturmschaden am 29.10.2018

Am 29.10.2018 wurden wir zu einem Sturmschaden in die Ortschaft Grub alarmiert. Während wir die umgestürzten Bäume entfernten, kam ein neuer Einsatz in der Ortschaft Kohlböckhof. Dieser Einsatz gestaltete sich schwierig, da ein Baum die Stromleitung abgerissen hat.
Wir verständigten den Energie Versorger und sperrten mit Absprache der Exekutive die Straße, bis am nächsten Tag die Leitung wieder repariert wurde.

Verkehrsunfall aufräumarbeiten am 14.12.2018

Kurz nach Mitternacht wurden wir nach Stritzing alarmiert.
Ein Kleintransporter hat ein parkendes Fahrzeug frontal von hinten gerammt.
Wir sicherten die Unfallstelle ab und unterstützten das Abschleppunternehmen beim Abtransport der beiden Unfallfahrzeuge. Das Abschleppfahrzeug verlor durch ein technisches Gebrechen Hydrauliköl, das wir ebenfalls gleich banden und die Straße mit Ölspur Tafeln absicherten.

Ausbildung: Monatsübung

Datum	Monatsübung	Schulungsort	Mann	Stunden
03.01.2018	mit FFGK / EFU und Wärmebildkamera	Feuerwehrhaus	16	64,0
07.02.2018	Funker in der Einsatzzentrale	Feuerwehrhaus	25	58,5
07.03.2018	mit FF Kematen / Verkehrsunfall	Firma Gratz	18	67,5
04.04.2018	mit FFGK / Brandeinsatz	Emathinger / Kronberg	13	40,0
02.05.2018	Brandeinsatz mit Schaum und Atemschutz	Bauhof	13	30,0
02.06.2018	Freibadübung / Chlorgasaustritt	Freibad	20	95,0
01.08.2018	Personenrettung / Hebekissen	Maurer / Weinberg	11	25,0
05.09.2018	mit FFGK / Brandeinsatz	Raab / Kleinkrottendorf	17	55,0
03.10.2018	Technischer Einsatz	Feuerwehrhaus	18	45,0
07.11.2018	Brandeinsatz	Firma Reinthaler	13	30,0
05.12.2018	Vorbeugender Brandschutz	Kirche und Pfarrheim	15	37,5
		Gesamt	***179***	***547,5***

Ausbildung: Schulung und sonstige Übung

Datum	Schulung und sonstige Übung	Schulungsort	Mann	Stunden
08.01.-28.03.2018	Grundausbildung	Feuerwehrhaus	59	184,0
03.01.2018	TLF Kraftfahrerschulung	Feuerwehrhaus	4	6,0
17.01.2018	Schwerpunktübung (Wärmebildkamera)	Feuerwehrhaus	8	16,0
21.02.2018	Schwerpunktübung (Motorbetriebene Geräte)	Feuerwehrhaus	12	24,0
17.03.2018	TRT Ausbildung	Meggenhofen	7	52,5
21.03.2018	Schwerpunktübung (Gefährliche Stoffe)	Bauhof	9	16,0
06.04.2018	Atemschutzleistungstest	Feuerwehrhaus	17	41,0
18.04.2018	Schwerpunktübung (Hebekissen)	Bauhof	8	12,0
16.05.2018	Schwerpunktübung (Tauchpumpe)	Bauhof	10	22,5
20.06.2018	Schwerpunktübung (Rauchvorhang)	Feuerwehrhaus	7	12,0
22.09.2018	Brandcontainer Eska	Retter Wels	3	10,5
05.10.2018	Alarmstufe 3 Übung	Steinerkirchen	9	45,0
21.11.2018	Schwerpunktübung (Geräte und Einsatzmittel)	Feuerwehrhaus	13	26,0
		Gesamt	***159***	***467,5***

Um die neue **Wärmebildkamera** in ihrer Handhabung kennen zu lernen, stand im Jänner bei der **Schwerpunktübung** und bei der **Monatsübung mit der FF Großkrottendorf** die Schulung Wärmebildkamera auf dem Übungsplan.

Ausbildung

Eine Gruppe unserer Wehr besuchte die **TRT Ausbildung** im März bei der FF Meggenhofen.

Gemeinsam mit der FF Großkrottendorf wurde von Jänner bis März die Feuerwehr **interne Grundausbildung** durchgeführt.

Gemeinsame Monatsübung im April: **Brand landwirtschaftliches Objekt** bei Fam. Emathinger in Kronberg mit Unterstützung der FF Pennewang.

Monatsübung im Mai:
Brandeinsatz mit Schaum und Atemschutz am Bauhofgelände.

Eine **großangelegte Freibadübung** wurde im Juni durchgeführt.
Es wurde ein **Chlorgasaustritt** geübt.
<u>Dabei wirkten die Feuerwehren</u>

FF Offenhausen
FF Großkrottendorf
FF Wels
FF Edt-Winkling mit.

Ausbildung

Monatsübung im August:
Übungsannahme: Personenbergung

Eine Person wurde unter einem Strohballen eingeklemmt und musste mittels Hebekissen und Zahnstangenwinde befreit werden.

Ausbildung: Lehrgänge

20 Lehrgänge und **Schulungen** wurden heuer von **13 Kameraden** absolviert.

08.01.2018	Gruppenkommandanten-Lehrgang	Dominik Fuchshuber
05.02.2018	Zugskommandanten-Lehrgang	Patrick Hofmann
09.02.2018	Kommandanten-Weiterbildungslehrgang	Franz Pernegger
		Jürgen Mairhofer
15.02.2018	Einstiegstest Truppführer-Lg. WL/AB L	Fabian Kirchweger
10.03.2018	Ausbildung zum Feuerwehrersthelfer	Dominik Fuchshuber
		Bernhard Aspöck
10.03.2018	Grundlehrgang (WE&WL)	Fabian Kirchweger
09.04.2018	KAT-Seminar I	Florian Anzengruber
		Jürgen Mairhofer
13.04.2018	Lehrgang für Brandmeldeanlagen	Florian Anzengruber
27.04.2018	Bewerbs-INFO-Abend WL	Robert Maurer
29.05.2018	syBOS Schulung für Schriftführer und Gerätewarte	Daniel Pernegger
02.06.2018	Workshop für Feuerwehrkommandanten (WL)	Franz Pernegger
21.09.2018	Landes-Feuerwehr-Thementag 2018	Franz Pernegger
06.10.2018	Maschinisten-Grundausbildung	Karsten Fuchshuber
13.10.2018	Einsatzleiter - Symposium	Jürgen Mairhofer
03.11.2018	Funklehrgang (WE&WL)	Bernhard Selinger
		Fabian Kirchweger
10.11.2018	Weiterbildung für Feuerwehr-Ersthelfer	Bernhard Aspöck
12.11.2018	Gruppenkommandanten-Lehrgang	Robert Maurer
		Daniel Pernegger
13.11.2018	E-Mobilität im Einsatzfall-Schulung (WL)	Christoph Radler
13.11.2018	Jugendbetreuerlehrgang	Paul Scherer
19.11.2018	KAT-Seminar II	Jürgen Mairhofer

Ausbildung: Leistungsabzeichen

Datum	Abzeichen	Prüfungsort		Teilnehmer
07.07.2018	**Feuerwehr-Leistungsabzeichen**	Rainbach im Mühlkreis	Bronze	Fabian Kirchweger
			Silber	Karsten Fuchshuber
				Nico Heiml
				Daniel Pernegger
				Paul Scherer
20.10.2018	**Branddienst-Leistungsabzeichen**	Offenhausen	Bronze	Florian Anzengruber
				Bernhard Aspöck
				Roman Freinberger
				Bernhard Heppner
				Patrick Hofmann
				Fabian Kirchweger
				Daniel Pernegger
				Christoph Radler
				Paul Scherer
24.11.2018	**Atemschutz-Leistungsprüfung**	Wels	Silber	Florian Anzengruber
				Bernhard Heppner
				Michael Weingartner

Branddienst-Leistungsabzeichen Bronze

Im Oktober legte eine Gruppe der Freiwilligen Feuerwehr Offenhausen das Branddienst-Leistungsabzeichen in Bronze mit Erfolg ab.

Danke an die Ausbildner und die Bewerbsgruppen für die zahlreichen Übungsstunden und Vorbereitungen für die Bewerbe.

Ausbildung: Bewerbe

Heuer nahm eine Bewerbsgruppe an drei Bewerben teil.

19.05.2018	**Abschnittsbewerb WL**	Offenhausen (FF Großkrottendorf)	Bronze Silber	1 Gruppe
09.06.2018	**Bezirksbewerb WL**	Pennewang	Bronze Silber	1 Gruppe
06.-07.07.2018	**Landesbewerb**	Rainbach im Mühlkreis	Bronze Silber	1 Gruppe

Bewerbsgruppe 2018 beim Abschnittsbewerb in Offenhausen

Hinten vl.: Paul Scherer, Karsten Fuchshuber, Tobias Wilfingseder, Nico Heiml, Bernhard Aspöck, Bewerter Wiesinger Rudolf

Vorne vl.: Daniel Pernegger, Robert Maurer, Bernhard Heppner, Franz Pernegger

Tätigkeiten und Veranstaltungen

Datum	Aktivität	Bezeichnung
02.01.2018	Dienstbesprechung (Sitzung)	Besprechung KDO neu
05.01.2018	Dienstbesprechung (Sitzung)	Kommandositzung 1/18
13.01.2018	Sonstige Veranstaltung	Neujahrskonzert MVO
18.01.2018	Dienstbesprechung (Sitzung)	GEP Sitzung mit FFGK
19.01.2018	Feuerwehrfest / -ball	Apre Ski Night / FF Wilhelmsberg
20.01.2018	Sonstige Ausrückung	Gratulieren 75er Windischbauer Otto
22.01.2018	Kirchenausrückung	Betstunde Schmalwieser Oswald
23.01.2018	Kirchenausrückung	Begräbnis Schmalwieser Oswald
26.01.2018	Dienstbesprechung (Sitzung)	Kommandositzung 2/18
29.01.2018	Dienstbesprechung (Sitzung)	GEP Sitzung mit FFGK
02.02.2018	Vollversammlung	Vollversammlung 2017
09.02.2018	Sonstige Veranstaltung	KDO Essen
15.02.2018	Dienstbesprechung (Sitzung)	Kommandositzung 3/18
17.02.2018	Vollversammlung	Vollversammlung FF Großkrottendorf
17.02.2018	Vollversammlung	Vollversammlung FF Kematen
28.02.2018	Behördliche Veranstaltung	GEP Gespräch Gemeinde und LFI
08.03.2018	Dienstbesprechung (Sitzung)	Kommandositzung 4/18
13.03.2018	Bezirkstagung	Bezirkstagung Gunskirchen
22.03.2018	Dienstbesprechung (Sitzung)	Besprechung Fest 2018
05.04.2018	Dienstbesprechung (Sitzung)	Besprechung Fest 2018
06.04.2018	Atemschutz-Leistungstest	Atemschutz-Leistungstest
14.04.2018	Feuerwehrfest / -ball	Mostkost Pichl
17.04.2018	Dienstbesprechung (Sitzung)	Besprechung Fest 2018
23.04.2018	Instandhaltung / Wartung	Florianimaterl Dachabbau
26.04.2018	Dienstbesprechung (Sitzung)	Kommandositzung 5/18
28.04.2018	Sonstige Veranstaltung	Kränze binden für Maibaum
30.04.2018	Sonstige Veranstaltung	Maibaum aufstellen
03.05.2018	Dienstbesprechung (Sitzung)	KDT-Dienstbesprechung
06.05.2018	Kirchenausrückung	Florianifeier
18.05.2018	Feuerwehrfest / -ball	120 Jahre FF Großkrottendorf und MTF Segnung
19.05.2018	Bewerb	Naßbewerb in Offenhausen (FF Großkrottendorf)
24.05.2018	Dienstbesprechung (Sitzung)	Kommandositzung 6/18
25.05.2018	Feuerwehrfest / -ball	Mostkost Fernreith
26.05.2018	Arbeitstag	Feuerwehrhausreinigung
31.05.2018	Kirchenausrückung	Fronleichnamsprozession
31.05.2018	Sonstige Veranstaltung	Maibaum umlegen
02.06.2018	Dienstbesprechung (Sitzung)	Fit fürs Amt
09.06.2018	Bewerb	Bezirksbewerb in Pennewang
10.06.2018	Feuerwehrfest / -ball	Fahrzeugsegnung RLF FF Pennewang
11.06.2018	Feuerwehrfest / -ball	Bierkost FF Kematen
16.06.2018	Sonstige Veranstaltung	Theater Offenhausen
22.06.2018	Mitgliederwerbung	Info Abend Mädchen
22.06.2018	Sonstige Veranstaltung	Schifferfest Stadl Paura
28.06.2018	Dienstbesprechung (Sitzung)	Kommandositzung 7/18

Datum	Aktivität	Bezeichnung
29.06.2018	Sonstige Veranstaltung	Sonnwendfeuer FPÖ
04.07.2018	Sonstige Veranstaltung	Schwellbogen binden Gammer Jürgen
07.07.2018	Sonstige Ausrückung	Hochzeit Christina und Jürgen Mairhofer
15.07.2018	Feuerwehrfest / -ball	Familiengrillfest
27.07.2018	Dienstbesprechung (Sitzung)	Kommandositzung 8/18
29.07.2018	Feuerwehrfest / -ball	Fahrzeugsegnung FF Geisensheim
03.08.2018	KDO: Repräsentation	Fotoshooting Strasser Safety
09.-18.08.2018	Feuerwehrfest / -ball	Aufbau Fest "um 8 in Tracht"
18.08.2018	Mitgliederwerbung	Ferienspielaktion Kistenkraxeln
18.08.2018	Feuerwehrfest / -ball	Fest "um 8 in Tracht"
19.-20.08.2018	Feuerwehrfest / -ball	Zusammenräumen "um 8 in Tracht"
24.08.2018	Feuerwehrfest / -ball	Fahrzeugsegnung RLF FF Fernreith
24.08.2018	Feuerwehrfest / -ball	Fahrzeugsegnung MTF FF Wilhelmsberg
25.08.2018	Sonstige Veranstaltung	130 Jahre FF Gunskirchen (Leistungsschau)
29.08.2018	Fahrzeuganschaffung	1. Besprechung/Sitzung KDOF neu
09.09.2018	Dienstbesprechung (Sitzung)	HBM Gespräch
14.09.2018	Feuerwehrfest / -ball	Weinfest / FF Steinerkirchen am Innbach
15.09.2018	Feuerwehrfest / -ball	"Weis Wurscht ist Fest" / FF Edt Klaus
22.09.2018	Sonstige Veranstaltung	Retter Messe Wels
27.09.2018	Dienstbesprechung (Sitzung)	Kommandositzung 9/18
28.09.2018	Vorbeugender Brandschutz	Feuerlöscher Überprüfung Gewerbe
29.09.2018	Vorbeugender Brandschutz	Feuerlöscher Überprüfung Privat
04.10.2018	Dienstbesprechung (Sitzung)	Nachbesprechung Einsatz Suchaktion
06.10.2018	Sonstige Veranstaltung	Weinkost ÖAAB Offenhausen
11.10.2018	Dienstbesprechung (Sitzung)	Besprechung Führungsebene
13.10.2018	Arbeitstag	Feuerwehrhausreinigung
14.10.2018	Feuerwehrfest / -ball	Weinfest Bad Wimsbach
18.10.2018	Dienstbesprechung (Sitzung)	Besprechung Erweitertes KDO
20.10.2018	Feuerwehrfest / -ball	Weinfest Neukirchen
20.10.2018	Feuerwehrfest / -ball	Rescue FFGK
24.10.2018	SO: Grundausbildung	Kindergarten Feuerlöscherübung
24.10.2018	Dienstbesprechung (Sitzung)	Besprechung Friedenslicht Offenhausen
31.10.2018	Dienstbesprechung (Sitzung)	Kommandositzung 10/18
03.11.2018	Sonstige Ausrückung	Gratulieren 30er Aspöck Bernhard
12.11.2018	Dienstbesprechung (Sitzung)	Kommandositzung mit FFGK
24.11.2018	Feuerwehrfest / -ball	Adventmarkt herrichten
25.11.2018	Sonstige Veranstaltung	Adventmarkt
29.11.2018	Dienstbesprechung (Sitzung)	Kommandositzung 11/18
30.11.2018	Sonstige Veranstaltung	Weihnachtsfeier FFO
04.12.2018	Fahrzeuganschaffung	2. Besprechung/Sitzung KDOF neu
11.12.2018	Fahrzeuganschaffung	3. Besprechung/Sitzung KDOF neu
14.12.2018	Dienstbesprechung (Sitzung)	Kommandositzung 12/18
21.12.2018	Haussammlung	Abgabe und Essen Haussammlung 2018
27.12.2018	Sonstige Ausrückung	Kart fahren Wels
28.12.2018	Vollversammlung	Vollversammlung Wilhelmsberg

Tätigkeiten und Veranstaltungen

Am 20.01.2018 gratulierten wir **OBM Otto Windischbauer** zu seinem **75. Geburtstag.**

Heuer überraschten wir unseren **KDT Stellv. OBI Jürgen Gammer** mit einem **Maibaum**.
Danke an den Maibaumspender, der Fam. Wimmer Michael und an Preisinger Gottfried der heuer das Maibaumtaferl gestaltet hat.

Am 06.05.2018 wurde die **Florianimesse** abgehalten und am 31.05.2018 nahmen wir an der **Fronleichnamsprozession** teil. In diesen Rahmen wurde auch das neugestaltete Florianimaterl gesegnet.

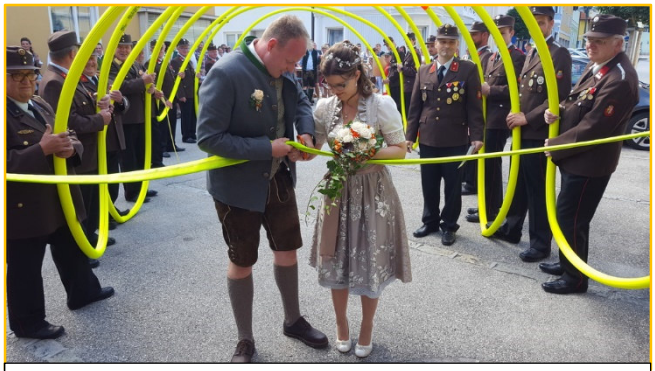

Am 07.07.2018 haben sich unser **KDT Stellv. Jürgen Gammer und Christina Mairhofer** das Ja-Wort gegeben.
Danke für die Einladung zur anschließenden Hochzeitsfeier.

Auch heuer wirkten wir an der **Ferienspielaktion** der Gemeinde mit.
Zahlreiche Kinder versuchten sich am 18.08.2018 beim Kistenkraxeln.
Anschließend wurde eine Siegerehrung durchgeführt, bei der alle Kinder stolz als Sieger gefeiert wurden und jeder von ihnen ein Geschenk bekam.

Tätigkeiten und Veranstaltungen

Fest „um 8 in Tracht“:

Am 18.08.2018 war es wieder soweit. Unser Fest stand auf dem Programm. Nach mehrwöchigen intensiven Vorbereitungen durften wir am Abend zahlreiche Gäste bei uns begrüßen und bei guter Stimmung wurde unser Fest wieder ein toller Erfolg.

Herzlichen Dank!

Vorbildliche Kindergarten Pädagoginnen

Um die Sicherheit im Kindergarten zu erhöhen, wurde am 24.10.2018 eine Feuerlöscher Schulung durchgeführt. Dabei erlernten die Kindergarten Pädagoginnen die richtige Handhabung von Feuerlöschern.

Neuanschaffungen

Im August wurden **35 Paar Technische** und **18 Paar Brandschutzhandschuhe** für die Kameraden angeschafft.
Diese wurden zur Gänze von der Feuerwehr finanziert.

Als Weihnachtsgeschenk wurden im Dezember **40 Stück neue Einsatzhelme** der Marke MSA übergeben.
Auch diese wurden von der Feuerwehr finanziert. Danke an die beiden Banken für die finanzielle Unterstützung.

Seitens der Gemeinde wurden heuer
24 Stück B-Druckschläuche und 12 Stück C-Druckschläuche als Sonderfinanzierung angeschafft.

Mannschaft

Aktiv

DG	Nachname	Vorname	Funktion
BI	Anzengruber	Florian	ZGKDT / Atem
HBM	Aspöck	Bernhard	GRKDT
OBM	Baudraxler	Günther	
HFM	Berger	Jürgen	
OLM	Bilenko	Roland	
HFM	Binder-Reisinger	Bryan	
LM	Brunner	Reinhold	
AW	Freinberger	Roman	Schriftführer
HBM	Fuchshuber	Dominik	GRKDT
OFM	Fuchshuber	Karsten	
FM	Heiml	Nico	
BI	Heppner	Bernhard	ZGKDT / FMD
OBM	Heppner	Harald	
HBM	Hofmann	Patrick	GRKDT
E-HBI	Kerschhaggl	Klaus	
LM	Kerschhaggl	Markus	
LM	Kirchberger	Robert	
LM	Kirchberger	Wilfried	
FM	Kirchweger	Fabian	
OBI	Mairhofer	Jürgen	KDT Stellv.
HLM	Maurer	Franz	
HBM	Maurer	Robert	GRKDT
HFM	Neuwirth	Dominik	
E-AW	Neuwirth	Johann	
BM	Oberndorfer	Werner	
OFM	Pernegger	Anita	
HBM	Pernegger	Daniel	LUN-GRKDT
HBI	Pernegger	Franz	KDT
AW	Plank	Peter	Gerätewart
BM	Poschacher	Bernhard	
HFM	Raab	Daniel	
HBM	Rader	Manfred	Fahrzeugwart
HBM	Radler	Christoph	GRKDT
HFM	Reinthaler	Christoph	
HBM	Scherer	Paul	Jugend
LM	Selinger	Bernhard	
AW	Strasser	Christoph	Kassenführer
LM	Stritzinger	Hubert	
HFM	Stürzlinger	Florian	
OLM	Weingartner	Horst	
OLM	Weingartner	Michael	

DG	Nachname	Vorname	Funktion
OLM	Weingartner	Stefan	
FM	Weinzierl	Thomas	
HBM	Weissböck	Dietmar	GRKDT
HFM	Wickenhauser	Dominik	
HFM	Wickenhauser	Lukas	Homepage
E-AW	Wiesbauer	Alois	
BM	Wiesinger	Robert	
OBM	Wiesinger	Rudolf	

Einsatzberechtigt

OLM	Mairhofer	Christina	FF Wilhelmsberg

Jugend

JFM	Ebetshuber	Tim	
JFM	Ebetshuber	Tobias	
JFM	Grünböck	Marcel	
JFM	Heppner	Kilian	
JFM	Ivančević	Roko	
JFM	Kirchweger	Jakob	
JFM	Peterwagner	Alexander	
JFM	Salka	Daniel	
JFM	Steiner	Andre	
JFM	Weingartner	Fabian	
JFM	Wilfingseder	Lukas	
JFM	Zellinger	Andreas	

Reserve

E-BI	Anzengruber	Franz	
E-OBI	Baudraxler	Günther	
E-BFA	Baudraxler	Walter	
E-HBI	Kraxberger	Josef	
LM	Mallinger	Erich	
OFM	Maurer	Alois	
OBM	Ollinger	Johann	
E-BR	Reinthaler	Franz	
HFM	Strasser	Josef	
OBM	Wendt	Josef	
E-HBI	Wimmer	Karl	
OBM	Windischbauer	Otto	

Mannschaft

Mitglieder des Aktivstandes	49
Mitglieder der Jugendgruppe	12
Mitglieder des Reservestandes	12
Mitglieder gesamt	***73***

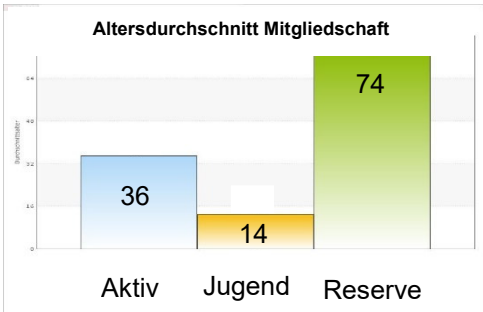

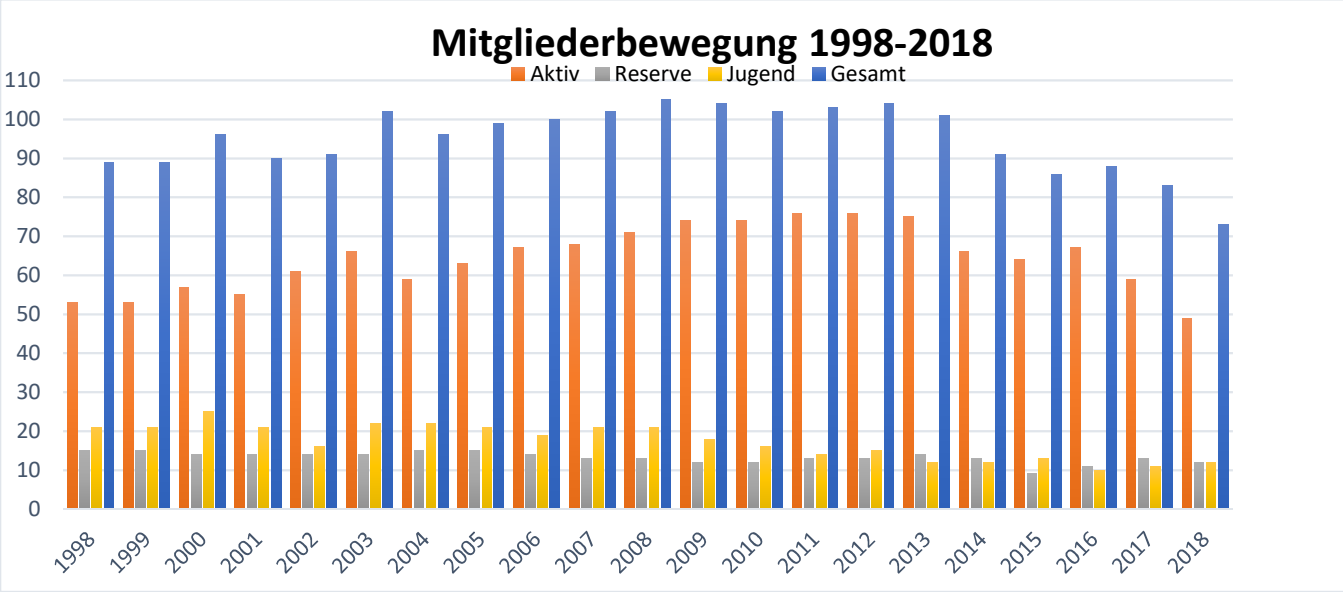

Eintritt Jugend:
JFM Tim Ebetshuber
JFM Roko Ivančević
JFM Alexander Peterwagner
JFM Daniel Salka

Übertritt von der Feuerwehrjugend: FM Thomas Weinzierl

Überstellung von beurlaubt auf Aktiv: HFM Christoph Reinthaler

Austritte Aktiv:
LM Elisabeth Baudraxler
LM Wilhelm Josef Pointner
HLM Thomas Zweimüller
OFM Sebastian Gruber
HFM Günther Ollinger
OFM Thomas Raab
OLM Gerald Baumgartner
LM Michael Beker
OLM Ewald Maier
HFM Hannes Ollinger
HFM Patrick Vormayr
OFM Tobias Wilfingseder (verzogen)

Austritte Jugend:
JFM Martin Seiler
JFM Jakob Silber

Reserve verstorben: HFM Oswald Schmalwieser

Gesamtübersicht der geleisteten Stunden

Anzahl		Mann	Stunden
Einsätze			
11	Brand und Brandsicherungswachdienste	76	166,0
89	Technische Einsätze	545	712,0
100	**Summe Einsätze**	**621**	**878,0**
Lehrgänge und Schulungen			
20	Lehrgänge und Schulungen	**25**	**416,0**
Veranstaltungen			
1	Fachweiterbildung	2	13,0
47	Feuerwehrausbildung Aktiv	391	1.192,5
103	Organisation (Ausrückungen, Feste, …)	1.050	4.640,0
4	Überprüfung (Mannschaft)	23	65,0
48	Vorbereitung Bewerbe und Leistungsprüfungen	308	609,0
26	Bewerbe und Leistungsprüfungen	175	534,5
3	Projekte (KDOF neu)	18	44,0
232	**Summe Veranstaltungen**	**1.967**	**7.098,0**
Tätigkeiten			
45	Atemschutz	60	129,0
47	Ausbildung intern/extern und Vorbereitung	56	113,0
25	Vorbeugender Brandschutz / Behördenunterstützung	29	76,0
113	Geräte/Fahrzeuge/Gebäude (Wartung, Reinigung, Prüfung und Instandhaltung)	213	827,0
64	Besprechungen, Sitzungen und Vorbereitungsarbeiten	97	175,0
201	Verwaltungsarbeiten des Kommandos, Büroarbeiten, Öffentlichkeitsarbeit	272	613,0
234	Sonstige Arbeiten	366	754,0
735	**Summe Tätigkeiten**	**1.101**	**2.687,0**
	Summe Gesamt		**11.079,5**

Gefahrene Kilometer

	Jugend	Aktiv	
	KM	**KM**	**Gesamt**
TLF A 2000	3	871	874
LFB-A2	3	680	683
KDOF	1.106	3.341	4.447
Gesamt	**1.112**	**4.892**	**6.004**